

VERBANIA VILLA SAN REMIGIO- EDIFICIO EX PORTINERIA
INTERVENTO DI RESTAURO E RECUPERO FUNZIONALE
DEL FABBRICATO "EX PORTINERIA"

REGIONE PIEMONTE	PROVINCIA VERBANO-CUSIO-OSSOLA	CORRISPONDENZA VERBANIA	INDIRIZZO VILLA SAN REMIGIO
------------------	--------------------------------	-------------------------	-----------------------------

ENTRATA IN PRODOTTORE

CATEGORIA : PROGETTO ARCHITETTONICO
ELABORATO : PROGETTO CONTROSOFFITI
PIANTE PIANO TERRA, P. PRIMO, P. SECONDO

TAVOLA
EDL
ARC13

SCALA: 1/50	DATA: SETTEMBRE 2010	COMM:
-------------	----------------------	-------

DOCE VERSIONE:

[illegible]

**GRUPPO DI
PROTEZIONE :**

Associazione Temperanza di Professionisti

Arch. Paolo Cavarero - Corso degli Azzurri 48 - Torino
Arch. Roberto Caracciolo - Via S. Pietro 6 - Torino
Arch. Fabio Carraro - Corso Flaminio 9 - Torino
Dott. Ing. Giulio Gallo - Corso Re Umberto 9 - Torino
Dott. Ing. Giovanni Geronzi - Corso Re Umberto 9 - Torino
Arch. M. Imparati s.r.l. - Viale Monti 8 - Cagliari 10
Arch. Enrico Iosade - Corso P. di Piemonte 70 - Carmagnola

VISITO:

IL CAPOGRUPPO
ARCH. PAOLO CLAVINARO

VERIFICATO:

IL R.Q.P.
ARCH. PAOLO CLAVINARO









APPROVATO:

IL R.U.P.
DOTT. SSA MARIA GRAZIA FERRELLI

FILE : PAVIMENTI.DWG
STRACCIABILITÀ INFORMATICA
CODICE SIMANSTICO
COD :

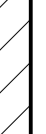
Questo elaborato è di proprietà della Regione Piemonte, qualsiasi divulgazione o riproduzione deve essere espressamente autorizzata
Direzione Risorse umane e Patrimonio - Settore Tecnico -
 Via Viotto, 8 - 10121 Torino - Tel.011 4322160 - Fax 011 4323209 - Cod Fisc 80087670016

LEGENDA

	CONTROSOFFITTO CARTONGESSO ANTUMIDO H = 260 cm
	CONTROSOFFITTO CARTONGESSO ANTUMIDO H = 272/274 cm
	CONTROSOFFITTO CARTONGESSO H = 260 cm
	CONTROSOFFITTO CARTONGESSO H = 272/274 cm
	CONTROSOFFITTO CARTONGESSO H = 278/279 cm
	CONTROSOFFITTO CARTONGESSO H = 282 cm
	CONTROSOFFITTO A PANNELLI 60 x 60 H = 260 cm
	PIR VANTO ASCENSORE RIVESTIMENTO CARTONGESSO - REI 120
	RIVESTIMENTO CARTONGESSO PER RAMPE SCALA

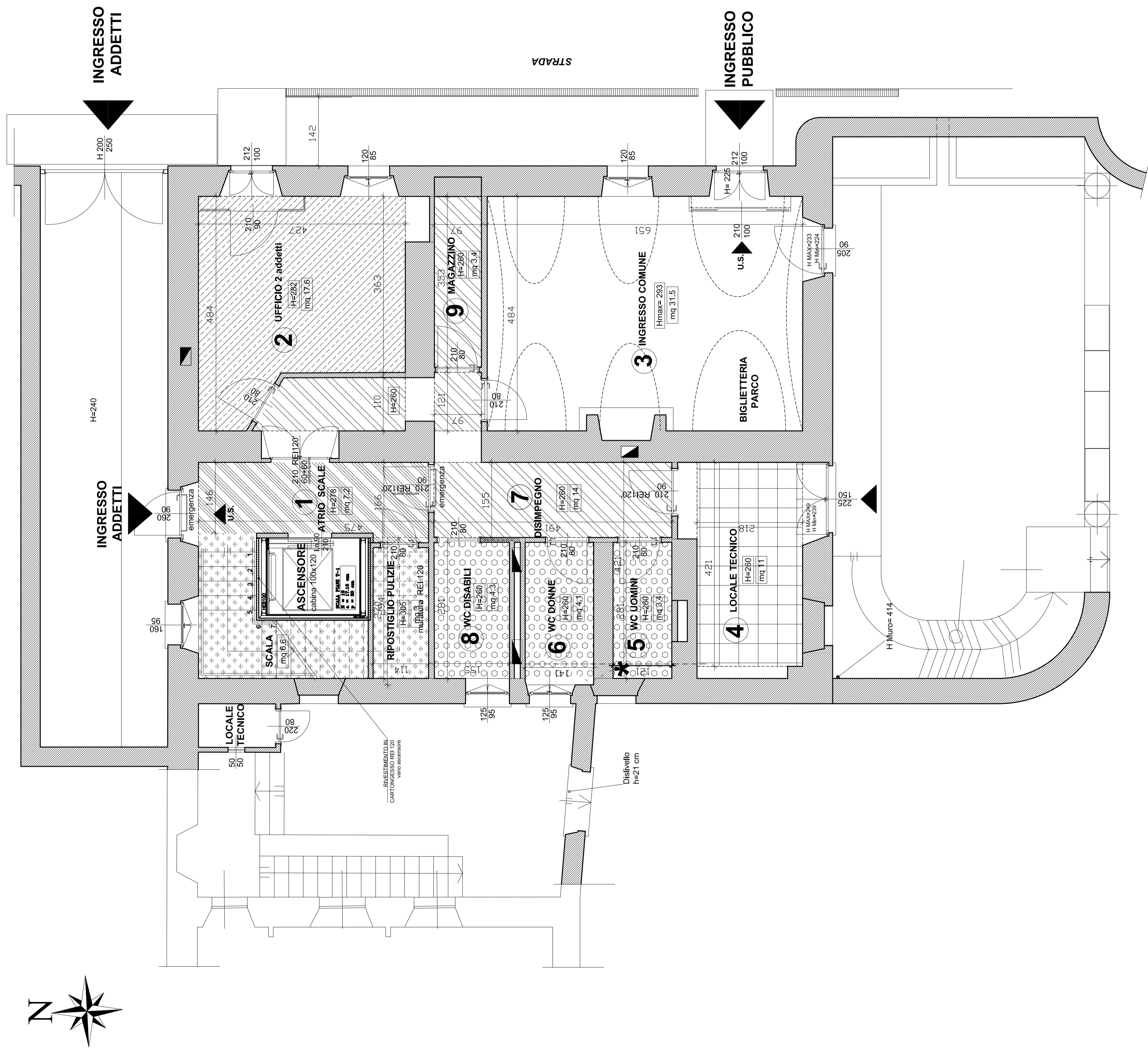

PIANTA PIANO TERRA

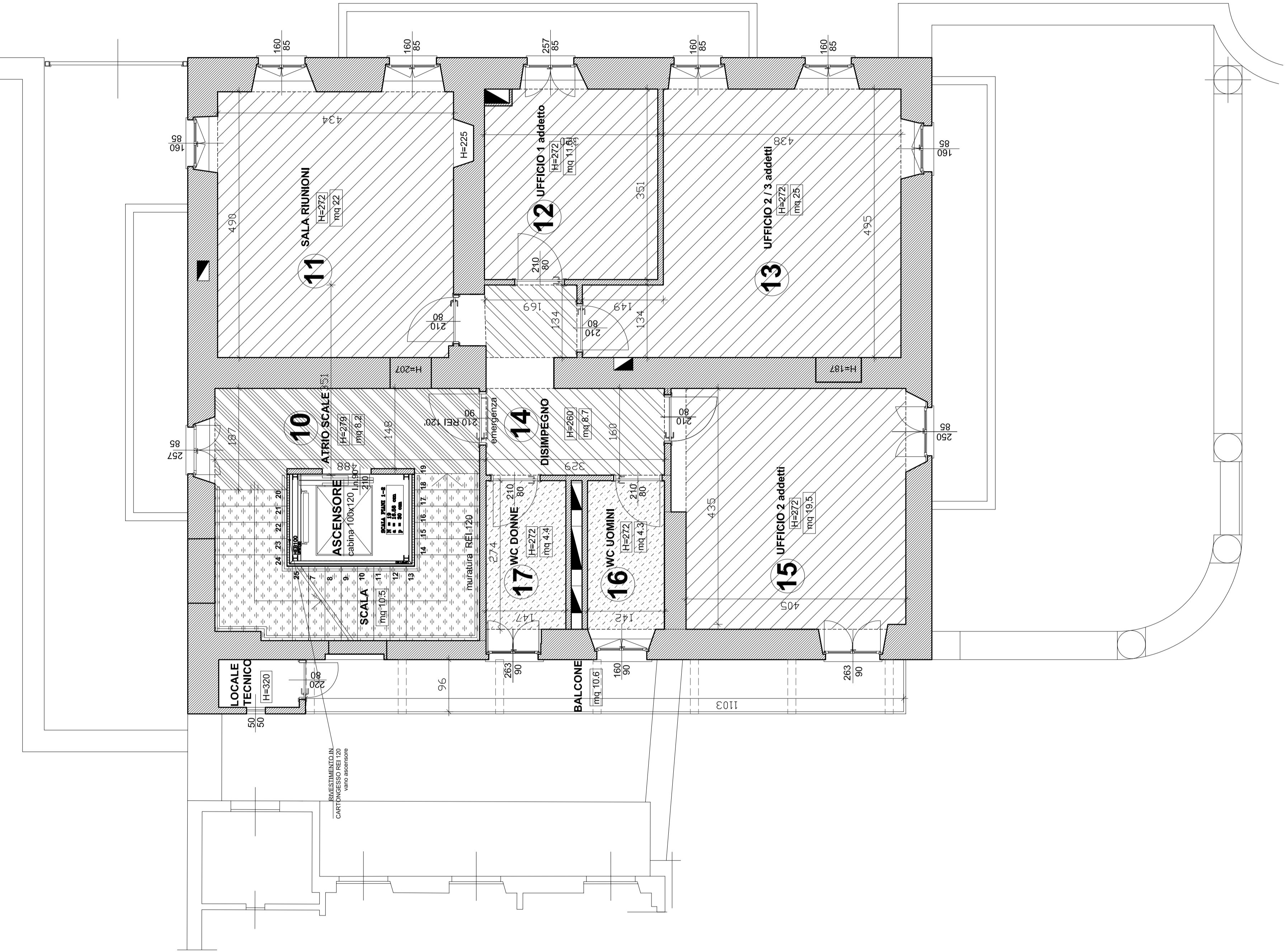

PIANTA PRIMO PIANO

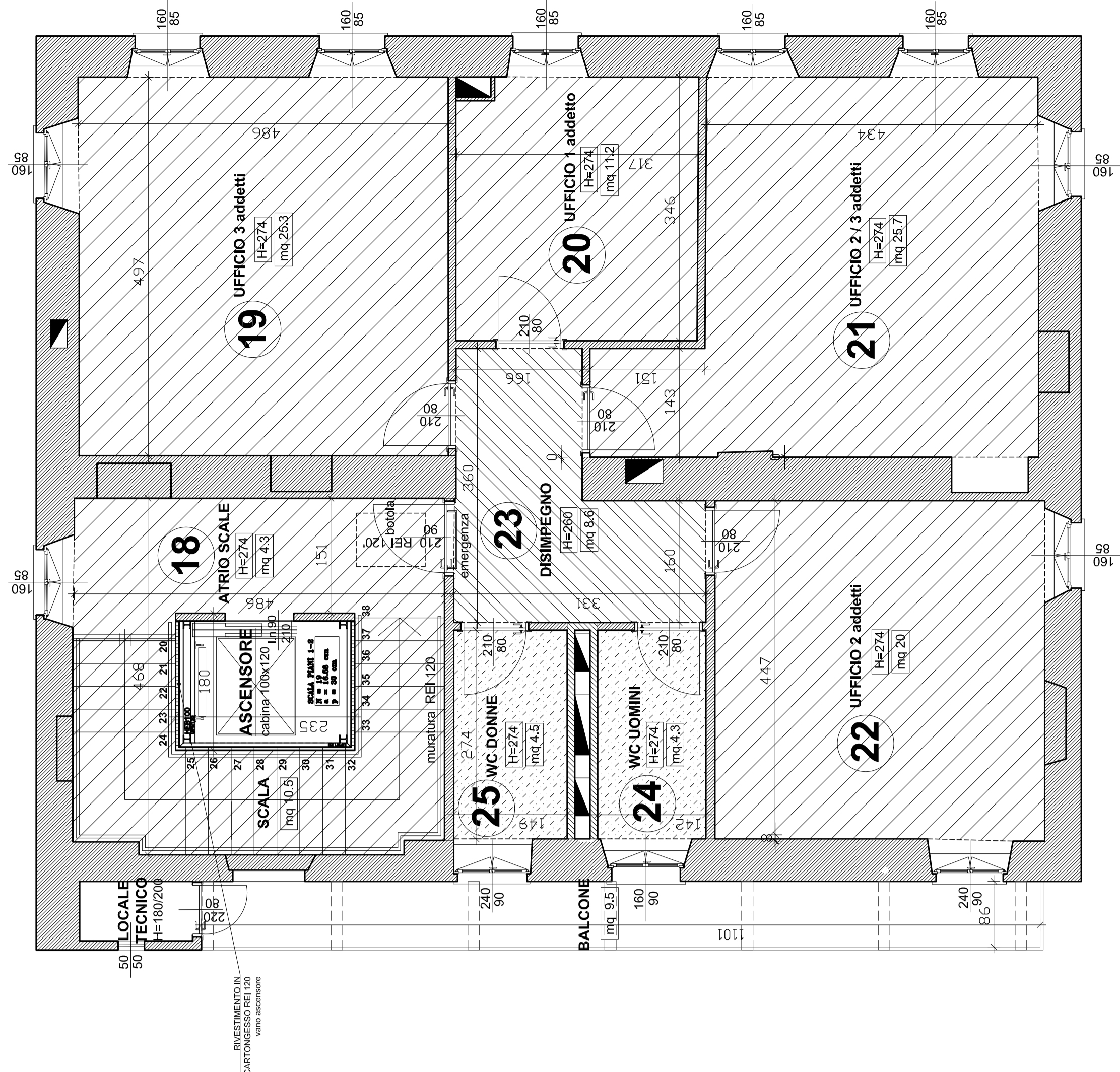

PIANTA SECONDO PIANO